



Communauté de Communes Plaines et Monts de France Rapport sur le Prix et la Qualité du Service Assainissement Non Collectif 2023

Octobre 2024

Antea Group

Understanding today.
Improving tomorrow.



Qu'est-ce qu'un RPQS ?

C'est un rapport public, produit tous les ans par chaque service d'eau et d'assainissement pour rendre compte aux usagers du prix et de la qualité du service rendu pour l'année écoulée et d'en suivre l'évolution.

→ Une obligation réglementaire imposée par le Code Général des Collectivités Territoriales (Article L.2224-5)

→ Son contenu est déterminé réglementairement par le Décret n°2007-675 du 2 mai 2007, modifié par le Décret du 2 décembre 2013

→ Le RPQS et le Rapport Annuel du Délégué (RAD) : 2 documents A NE PAS CONFONDRE

Établissement du RPQS:

- Les données techniques et financières établies par la collectivité
- Le RPQS a été établi à partir des informations issues du compte rendu d'activité des délégués (RAD)
- Le RPQS 2022
- Les données disponibles sur les plateformes de l'observatoire de l'eau et de l'assainissement SISPEA et le portail de l'assainissement du ministère

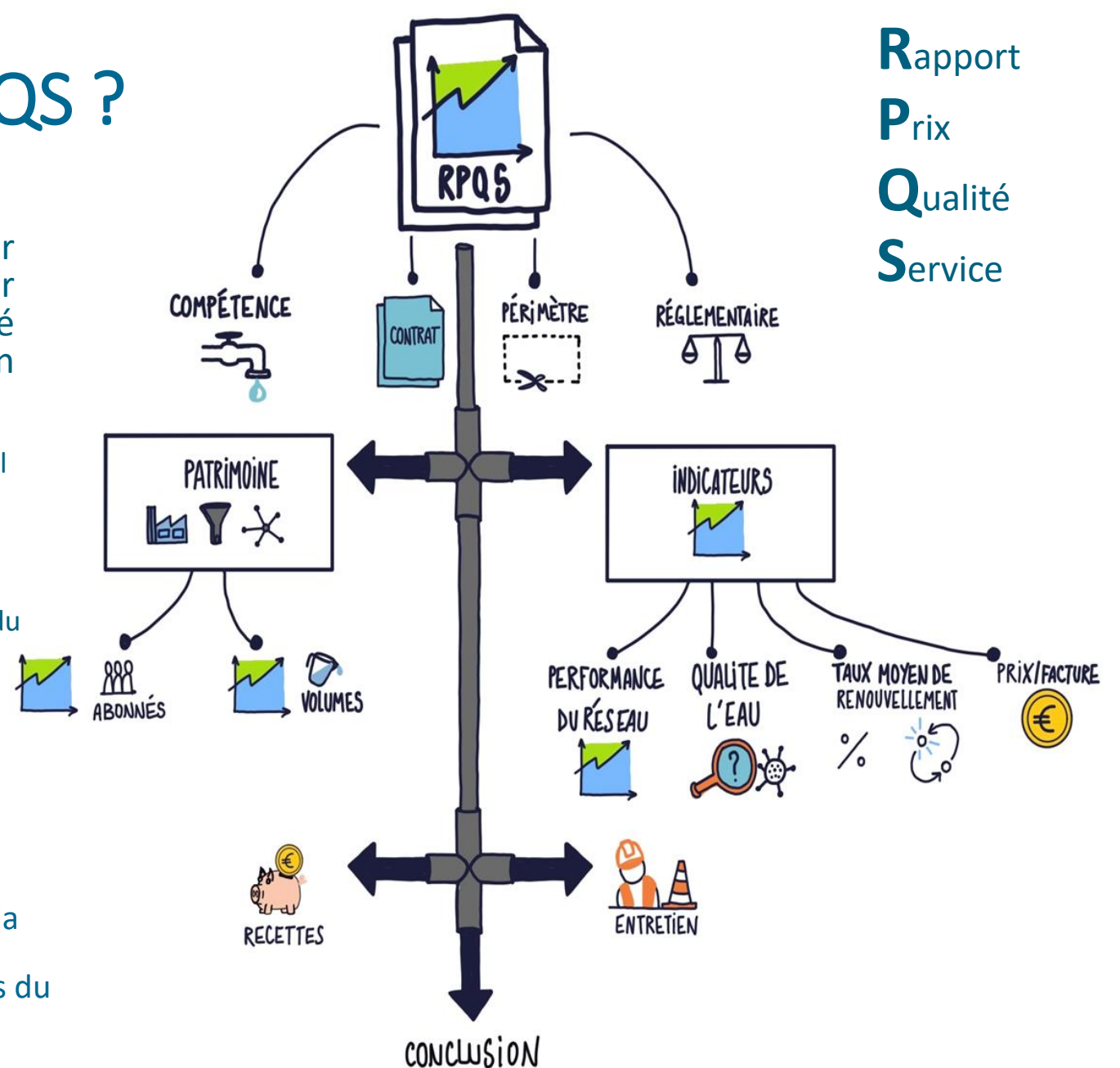

Rapport
Prix
Qualité
Service



- La communauté de Communes des Plaines et Monts de France est composée de 20 communes et a une population de 25 788habitants
- Elle exerce les compétences assainissement collectif et non collectif sur son territoire
- Les communes membres sont:
 - Annet-sur-Marne
 - Charmentray
 - Charny
 - Cuisy
 - Fresnes-sur-Marne
 - Iverny
 - Le Pin
 - Le Plessis-aux-Bois
 - Le Plessis-l'Evêque
 - Marchémoret
 - Messy
 - Montgé-en-Goële
 - Nantouillet
 - Oissery
 - Précly-sur-Marne
 - Saint-Mesmes
 - Saint-Pathus
 - Villeroy
 - Villevaudé
 - Vinantes

- L'étude de schéma directeur d'assainissement est en cours de finalisation (2024) couvrant l'ensemble du territoire
- Toutes les communes disposent d'un zonage d'assainissement approuvé, à l'exception de 2 communes
- L'étude de la révision du zonage d'assainissement est incluse à la réalisation du schéma directeur

zonage d'assainissement	Date d'approbation
Annet-sur-Marne	25/01/2008
Charmentray	X
Charny	28/05/2010
Cuisy	30/04/2012
Fresnes sur Marne	28/02/2008
Iverny	30/04/2012
Le Pin	29/06/2012
Le Plessis aux Bois	30/04/2012
Le Plessis l'Eveque	30/04/2012
Marchémoret	30/04/2012
Messy	23/03/2010
Montgé-en-Goële	30/04/2012
Nantouillet	23/10/2012
Oissery	30/04/2012
Précy-sur-Marne	10/03/2007
Saint Mesme	X
Saint Pathus	30/04/2012
Villevaudé	28/09/2012
Villeroy	29/10/2011
Vinantes	23/10/2012



Mode de gestion assainissement non collectif

- **Le service public d'assainissement non-collectif** est géré dans le cadre d'une prestation adossée à 3 des 5 contrats de Délégation de Service Public
- Le service est exploité en régie sur les communes de Fresnes sur Marne et Saint Mesmes

Mise en œuvre du SPANC

D302.0 mise en œuvre service public d'assainissement non collectif (SPANC)	2023		commentaire 2023
A-compétences obligatoires			
VP168 délimitation zones ANC par délibération	oui	20	
VP169 application d'un règlement approuvé par délibération	oui	20	approuvé le 24/09/2018
VP170 vérification conception-exécution	oui	30	mis en place
VP171 diagnostic de bon fonctionnement	oui	0	mis en place mais pas de suivi hormis en cas de vente
B-compétences facultatives			
VP172 entretien	non	0	
VP173 opération de réhabilitation	non	0	
VP174 traitement des matières de vidange	non	0	
		70	

➤ Détail des obligations des usagers/propriétaires

- Contrôle de bon fonctionnement tous les 8ans
- Contrôle en cas de vente moins de 3ans
- Délai de réalisation des travaux de mise en conformité 4ans
- En cas de vente ce délai est ramené à 1an



• **L'estimation de la population desservie est basée sur les données disponibles de :**

- Démographie INSEE 2021 et notamment la densité moyenne d'habitants par logement
- En l'absence de contrôle de réalisation, le nombre d'installations neuves 2023 est issu des contrôles de conception pour des immeubles neufs

données démographiques	2021
nombre logements	9 767
nombre résidences principales	9 161
nombre habitants	25 565
nombre habitants en RP	25 022
taux occupation	2,62
taux occupation RP	2,73

	2022		2023				installations nouvelles ou suppression (contrôle conception 2023)
	nombre d'installations	population desservie	installations nouvelles ou suppression (contrôle conception 2022-réalisation 2023)	nbre installations	population supplémentaire	D301.0 population desservie	
Communauté de communes Monts et Plaines de France	279	730	6	285	16	746	3

- **En 2023 la population desservie est estimée à 746 habitants**
- **Le parc est constitué de 285 installations connues du SPANC**
- **3 contrôles de conception ont été effectués en 2023**



- Détail du suivi des installations par communes:

	2022		2023				installations nouvelles ou suppression (contrôle conception 2023)
	nombre d'installations	population desservie	installations nouvelles ou suppression (contrôle conception 2022-réalisation 2023)	nbre installations	population supplémentaire	D301.0 population desservie	
Annet-sur-Marne	41	107,32	1	42	2,62	109,93	2
Charmentray	6	15,70		6	-	15,70	
Charny	5	13,09		5	-	13,09	
Cuisy	8	20,94	2	10	5,23	26,17	
Fresnes-sur-Marne	7	18,32		7	-	18,32	
Iverny	8	20,94		8	-	20,94	
Le Pin	11	28,79		11	-	28,79	
Le Plessis-aux-Bois	6	15,70		6	-	15,70	
Le Plessis-l'Évêque	0	-		0	-	-	
Marchémoret	2	5,23		2	-	5,23	
Messy	19	49,73		19	-	49,73	
Montgé-en-Goële	33	86,38		33	-	86,38	
Nantouillet	5	13,09		5	-	13,09	
Oissery	3	7,85	1	4	2,62	10,47	
Précy-sur-Marne	21	54,97		21	-	54,97	
Saint-Mesmes	1	2,62		1	-	2,62	
Saint-Pathus	5	13,09		5	-	13,09	
Villeroiy	6	15,70		6	-	15,70	
Villevaudé	90	235,57	2	92	5,23	240,81	1
Vinantes	2	5,23		2	-	5,23	
Communauté de communes Monts et Plaines de France	279	730	6	285	16	746	3



- **Le suivi de la conformité des installations est établi à partir:**
 - Du nombre d'installation disposant d'un contrôle au 31/12, et la part des contrôles conformes, et celles des contrôles mentionnant un risque sanitaire ou environnemental
 - L'indicateur est établi à partir de l'état 2022 et de l'analyse des contrôles effectués entre 2022 et 2023

P301.3: conformité des dispositifs d'assainissement	nombre d'installations disposant d'un contrôle	nbre installations contrôlées conformes	nbre installation contrôlées ne présentant pas un risque sanitaire ou environnement	nombre de contrôles effectués en 2023	nombre d'installations disposant d'un contrôle	nombre d'installations disposant d'un contrôle contrôlées conformes	nbre installations contrôlées ne présentant pas un risque sanitaire ou environnemental
Communauté de communes Monts et Plaines de France	144	44	58	4	148	46	58

- **En 2023 le taux de conformité (rapport entre le nombre d'installation ayant un contrôle conforme/ celles ayant un contrôle) est de 31%, identique à 2022**

PRIX/FACTURE

➤ Prix TTC du service 2022



tarifs de contrôle par visite ou dossier	contrôle initial	contrôle de bon fonctionnement/vente	contrôle de compéition	contrôle exécution-travaux	contre voisite en cas de non-conformité	prestataire
Annet-sur-Marne		120	70	120		VEOLIA
Charmentray	174,89	174,89	124,96	280,54	114,54	VEOLIA
Charny	60	60	60	100	60	SUEZ
Cuisy	174,89	174,89	124,96	280,54	114,54	VEOLIA
Fresnes-sur-Marne						régie
Iverny	135	120	80	105	50	SAUR
Le Pin	174,89	174,89	124,96	280,54	114,54	VEOLIA
Le Plessis-aux-Bois	135	120	80	105	50	SAUR
Le Plessis-l'Évêque	174,89	174,89	124,96	280,54	114,54	VEOLIA
Marchémoret	174,89	174,89	124,96	280,54	114,54	VEOLIA
Messy	135	120	80	105	50	saur
Montgé-en-Goële	174,89	174,89	124,96	280,54	114,54	VEOLIA
Nantouillet	174,89	174,89	124,96	280,54	114,54	SUEZ
Oissery	174,89	174,89	124,96	280,54	114,54	VEOLIA
Précy-sur-Marne	174,89	174,89	124,96	280,54	114,54	saur
Saint-Mesmes						régie
Saint-Pathus	174,89	174,89	124,96	280,54	114,54	VEOLIA
Villerooy	174,89	174,89	124,96	280,54	114,54	VEOLIA
Villevaudé		120	70	120		VEOLIA
Vinantes	174,89	174,89	124,96	280,54	114,54	VEOLIA

- Les communes de Fresnes sur Marne et Saint Mesmes sont gérées en régie jusqu'au 31/12/2024
- Les autres communes ne dépendent plus que du contrat Véolia et de celui de la Saur pour Messy, Iverny et Plessis aux Bois



Merci pour votre attention



Antea Group

Understanding today.
Improving tomorrow.

anteagroup.fr